

INFO Morin-Heights

L'harmonie c'est dans notre nature

MORIN-HEIGHTS
1855

INFORMATION MUNICIPALE
HIVER 2026-2027
DÉCEMBRE / JANVIER / FÉVRIER / MARS
VOL. 29 NO 4

04 marché de Noël
17 soirée aux flambeaux
20 soirée Disco-Patins

02 nouvelles
07 services municipaux
08 calendrier des collectes
15 activités
23 cours offerts

La relâche scolaire se prépare!

Du 27 février au 6 mars, plusieurs activités gratuites attendent les jeunes de Morin-Heights pour bouger, créer, explorer et surtout s'amuser!

Au programme : la Fête de la relâche, une randonnée en raquette, de la sculpture d'argile, un atelier de pistage animalier, et bien plus! Petits et grands pourront découvrir le spectacle « L'Arbre du Village », tandis que les plus téméraires pourront s'initier au *snowskate*!

Certaines activités sont offertes sur inscription seulement, alors pensez à réserver des places pour vos enfants rapidement.

Toutes les activités sont gratuites!

Voir les détails en page 18.





Mot de la mairesse

Chères concitoyennes et chers concitoyens,

Déjà l'hiver est à nos portes après un automne tout à fait magnifique. Les grands travaux de réfection des rues sont donc maintenant terminés. Six rues ont été améliorées.

Il s'agit de :

- rue Beaulieu, à partir du chemin du Village sur 450 mètres;
- rue Carver, à partir du chemin du Village sur 150 mètres;
- chemin Jackson entre la rue Perry et la rue Alpino;
- rue Perry en entier;
- rue Sunnymount en entier;
- chemin du Village, 200 mètres à partir de la rue Beaulieu vers le village.

Nos équipes ont mis les bouchées doubles afin de réaliser tous ces travaux, merci!

De plus, la traverse piétonne sur le chemin du Village devant la bibliothèque a enfin été réalisée.

Le ministère des Transports et de la Mobilité durable a accepté nos demandes de diminution de vitesse sur la Route 364 et sur la Route 329. Concernant la Route 364, nous allons transformer cette route en réaménageant l'approche du chemin du Village. Il s'agit donc de mettre en place des mesures supplémentaires de modération de la circulation, telles que des îlots ralentisseurs, des bacs à fleurs, des balises, des radars pédagogiques et du marquage de la chaussée. À la suite de cela, nous pourrons introduire une zone de 50 km/h et l'encadrer par une zone de transit à 70 km/h.

Pour la Route 329, secteur sud, une zone tampon de 70 km/h sera introduite entre la zone de 50 km/h du noyau villageois et le passage à la zone de 90 km/h. Un plan d'aménagement préliminaire sera déposé auprès du MTMD en décembre afin d'accélérer la mise en place des nouvelles limites de vitesse.

Je suis particulièrement fière de voir la Municipalité se doter de son tout premier Plan climat. Il vise à nous outiller dans nos efforts de transition écologique et de lutte contre les changements climatiques. Il comprend un plan d'action structuré qui définit les actions à réaliser et les étapes à suivre. J'espère que vous serez nombreux à vous y intéresser et à poser, vous aussi, des gestes concrets dans votre quotidien..

L'équipe d'entretien des sentiers est à pied d'œuvre pour que les sentiers de ski de fond et de raquettes soient prêts à vous accueillir cet hiver. J'en profite pour vous rappeler que vous avez accès à 132 km de sentiers de ski de fond dont 67 tracés mécaniquement et 65 en ski nordique. Le réseau de raquettes vous offre 33 km de sentiers. À vous d'en profiter!

Le parc du Domaine Castel Marie accueillera pour une deuxième année une boucle de marche, tout en conservant le sentier de ski de fond et le sentier de raquettes.

De plus, une nouvelle boucle de marche en terrain plat, au départ de la résidence Habitat Morin-Heights vers le pont de la 364, est maintenant ouverte.

Au plaisir de vous croiser sur nos magnifiques sentiers et BON HIVER!

Louise Cossette
Votre mairesse

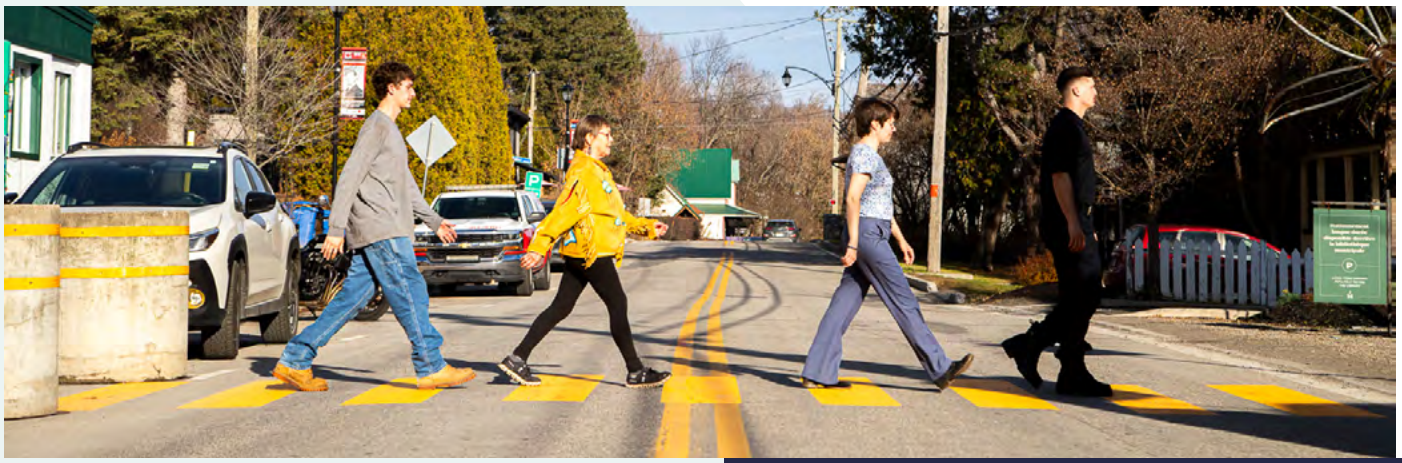

Arbres à tricots

Mitaines, foulards, tuques et cache-cous; nos arbres à tricots ont commencé à porter fruit! Continuez à les égayer avec vos tricots pour enfants. Une fois vos tricots terminés, apportez-les à la bibliothèque municipale ou au Chalet Bellevue, et suspendez-les aux arbres qui seront en place jusqu'au début janvier.

Comme nous l'avons fait les années passées, nous dépouillerons les arbres quand ils seront pleins et distribuerons les tricots aux familles plus démunies de notre région. Alors, tricoteurs et tricoteuses, à vos broches!

Pour plus d'informations, vous pouvez contacter Monique Bélisle au 514 608-2323.

Tournoi de pickleball

Le 12 septembre dernier avait lieu la 2e édition du tournoi de pickleball de Morin-Heights. Cet événement d'envergure, organisé par les membres du club de pickleball, a réuni plus de 60 adeptes de pickleball. Les fonds amassés par le club, lors de l'inscription initiale en début de saison et de l'inscription au tournoi, auront permis de remettre une somme de 2500 $ au Garde-Manger des Pays-d'en-Haut, comparativement à une somme de 1000 $ l'an dernier. Bravo à tous les joueurs impliqués pour l'occasion et félicitations au comité organisateur qui a, encore une fois, relevé le défi haut la main!



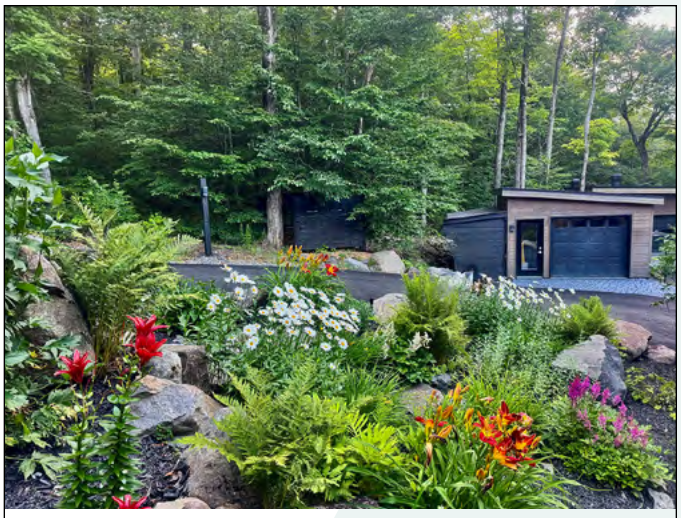

Concours de photos

C'est le moment de mettre en valeur vos plus belles images de chez nous!

Faites parvenir vos meilleurs clichés à **karyne.bergeron@morinheights.com** et courez la chance de remporter une carte-cadeau échangeable dans un commerce local! Le gagnant sera annoncé dans le prochain bulletin municipal.

Pour être acceptées, vos photos doivent :

- avoir un poids minimal de 1 Mo;
- être libres de droits.

Prenez également note que, pour illustrer les différents outils de communication et les articles publicitaires de la Municipalité, les photos sélectionnées seront conservées dans la banque d'images municipales.

La gagnante du concours de l'édition précédente est Madame **Marie-Josée Gladu** qui se mérite une carte-cadeau d'une valeur de 75 $ de la boutique L'Abri, située au 422, Route 364. Félicitations !



Si vous faites partie de la communauté anglophone, que vous vivez dans les Laurentides et que vous voulez être entendu pour vous épanouir dans une société inclusive, vous gagneriez à devenir un membre officiel de 4Korners!

4Korners œuvre à l'autonomisation des partenaires régionaux et de la communauté anglophone des Laurentides afin d'améliorer l'accès aux services. Notre objectif est de rapprocher les individus des programmes et des services qui répondent à leurs besoins réels, dans un environnement sûr et inclusif.

L'organisation propose également un large éventail d'activités consacrées à des modes de vie sains et à la santé mentale, stimule la créativité, renforce l'employabilité et offre un soutien aux jeunes, aux familles, aux individus, aux personnes âgées de 65 ans et plus, et à leurs soignants.

https://4korners.org/event-calendar/

Pour plus d'informations : info@4korners.org • 450 974-3940 • https://4korners.org



Groupe de soutien du cancer de la région des Laurentides

Le groupe offre des services de soutien en anglais aux patients atteints de cancer, aux soignants et à leurs familles dans la région des Laurentides, dans un cadre amical et accueillant. Les réunions comprennent des discussions de groupe et des informations pertinentes fournies par des conférenciers invités. Les réunions gratuites ont lieu une fois par mois au Chalet Bellevue (27, rue Bellevue) ou via ZOOM. Prochaines dates : **16 janvier, 20 février, 20 mars** et **17 avril**. Nous acceptons les dons (un reçu fiscal peut être remis).

Pour tout renseignement au sujet des services, des réunions et des conférenciers invités, contactez June Angus au **450 226-3641** ou écrivez à **cancer.laurentia@yahoo.ca**.

Samedi 12 décembre

GUIGNOLÉE

GARDE-MANGER DES PAYS-D'EN-HAUT

AIDE ALIMENTAIRE ET VESTIMENTAIRE

POUR FAIRE UN DON

Le Garde-Manger des Pays-d'en-Haut est un organisme à but non lucratif établi depuis 1995.

Nous offrons des services d'aide alimentaire et vestimentaire aux gens vulnérables sur le territoire de la MRC des Pays-d'en-Haut.

POUR INFORMATION/INSCRIPTION POUR LE COMPTOIR ALIMENTAIRE DE MORIN-HEIGHTS

450 227.3757 | 450 229.2011 Du lundi au jeudi de 8h30 à 16h.

info@gardemangerpdh.ca

gardemangerpdh.ca

Pour bénéficier d'un soutien alimentaire, chaque personne est évaluée en fonction de sa situation socio-économique.

LA FOUILLERIE

VÊTEMENTS & ARTICLES DE MAISON USAGÉS
USED CLOTING & HOUSE ITEMS

La Fouillerie est gérée par le Garde-Manger. On y propose, à prix abordables, des vêtements ainsi qu'une variété d'articles de maison, d'équipement de sport et de jouets usagés, offerts par les citoyens de la région.

TOUS LES PROFITS VONT DIRECTEMENT AU GARDE-MANGER DES PAYS-D'EN-HAUT.

Horaire | jeudi 9h à 18h
vendredi 9h à 16h
1er samedi du mois 9h à 16h

28, rue Bennett, Morin-Heights | 450 644-0087



www.morinheights.com



Et si c'était le bon moment pour penser à ton avenir?

Pays-d'en-Haut

Le CJE des Pays-d'en-Haut est là pour les 15 à 35 ans qui veulent travailler, explorer leurs options, s'impliquer dans leur communauté ou simplement y voir plus clair.

--> Être en recherche d'emploi.
--> Changer de plan de carrière.
--> Retourner aux études.
--> Bâtir un projet entrepreneurial.

Chaque parcours est unique, et notre équipe est là pour t'accompagner. Grâce à des rencontres individuelles, des activités de groupe, des ateliers ludiques et éducatifs... Tout ça, **gratuitement**.

Parfois, ça prend juste un petit coup de main pour se lancer!

Visite le www.cjepdh.ca pour t'inscrire ou prendre rendez-vous.

CJE des Pays-d'en-Haut :
22, rue Goyer,
Saint-Sauveur (Québec)
J0R 1R0
450 227-0074
info@cjepdh.ca
www.cjepdh.ca
Facebook : @CJEPDH
Instagram : cje_pdh



Ruisseau Jackson : Protéger la nature, ensemble

Cet été, la mairesse de la Municipalité de Morin-Heights a remis le Trophée de l'Association des propriétaires du Lac Écho à Richard Cusson, citoyen engagé et membre de l'équipe du Ruisseau Jackson aire naturelle protégée, en reconnaissance de sa contribution remarquable à la protection de notre patrimoine naturel. Grâce à sa détermination et à son leadership, une dizaine de propriétaires se sont mobilisés avec l'aide de la Municipalité et de la Société de Protection Foncière de Sainte-Adèle pour concrétiser une vaste aire de conservation naturelle, à perpétuité, autour du chemin Cottage et du lac Mud. Cette initiative a permis d'ajouter près de 10 hectares protégés au bassin versant du Ruisseau Jackson, soit l'équivalent de 15 terrains de football canadien, à proximité de plans d'eau y compris du lac Écho, le secteur le plus habité du territoire du Ruisseau Jackson. Pour plus d'info : **www.ruisseaujackson.org**

Horaire des Fêtes

Les bureaux de la Municipalité seront fermés pour la période des Fêtes, soit du lundi 21 décembre 2026 au vendredi 1er janvier 2027.

Nous vous souhaitons un joyeux Noël et une année 2027 remplie de joie, de santé et de multiples plaisirs!



Sondage identitaire

Chaque personne vit Morin-Heights différemment. Pour certains, ce sont les sentiers et la nature. Pour d'autres, les voisins, la culture ou la tranquillité. Nous souhaitons recueillir vos impressions à travers une action toute simple : décris-nous **TON** Morin-Heights en **TROIS** mots!

Profitez-en pour vous inscrire au portail citoyen si ce n'est pas déjà fait. Vous pourrez vous abonner à certaines alertes de votre choix, donner votre opinion via un sondage comme celui-ci ou sur l'un de nos grands projets, ou faire différents types de signalements : **citoyen.morinheights.com**.



Urbanisme et environnement

Préserver la nature : une vision pour notre territoire

À Morin-Heights, la richesse de notre territoire repose notamment sur ses forêts, ses lacs, ses milieux humides et ses nombreux espaces naturels. Ces milieux sont essentiels à la biodiversité et contribuent à notre qualité de vie, notamment en favorisant la filtration de l'eau, la régulation de la température et la protection contre l'érosion.

Protéger la nature, c'est aussi préserver les liens qui unissent ces différents milieux.

L'importance de la connectivité écologique

La connectivité écologique permet à la faune et à la flore de se déplacer entre les différents milieux naturels. Les corridors forestiers, les milieux humides et les bandes riveraines contribuent ainsi au maintien d'écosystèmes diversifiés et résilients.

Dans cette perspective, la Municipalité réalise une analyse de la connectivité écologique à l'échelle locale afin d'identifier les principaux noyaux de conservation, les corridors naturels qui les relient et les secteurs où des actions pourraient contribuer à préserver ces connexions.

Un plan de conservation pour guider nos actions

Cette démarche s'inscrit dans l'élaboration de notre Plan de conservation, qui permettra de mieux cibler les milieux naturels d'intérêt et d'établir des priorités adaptées à la réalité de Morin-Heights.

L'objectif n'est pas de freiner le développement de notre communauté, mais de mieux planifier celui-ci en tenant compte des caractéristiques naturelles de notre territoire. Une meilleure connaissance des milieux sensibles nous permettra de prendre des décisions éclairées et de favoriser une cohabitation harmonieuse entre les activités humaines et les milieux naturels.

Se préparer aux changements climatiques

La protection des milieux naturels contribue également à notre capacité d'adaptation aux changements climatiques. Les épisodes de chaleur, les pluies intenses, les sécheresses et autres phénomènes météorologiques extrêmes nous amènent à repenser certaines façons d'aménager et de planifier notre territoire.

Depuis septembre 2026, la Municipalité travaille à l'élaboration de son Plan d'adaptation aux changements climatiques, qui établira les actions prioritaires pour accroître la résilience de notre communauté. Ce plan entrera en vigueur en 2027, marquant une nouvelle étape dans notre démarche d'adaptation aux changements climatiques, pour un territoire résilient, sain et durable pour les générations actuelles et futures.

Votre avis

La Municipalité tient à remercier sincèrement tous les citoyens qui ont contribué à ces démarches, que ce soit en répondant aux sondages, en participant aux ateliers de consultation ou en s'impliquant au sein du CCE, du CCU et des comités techniques de projet. Votre participation et votre engagement contribuent à façonner une vision collective et durable de notre territoire.

Jennifer Durand, urbaniste OUQ, MICU
Directrice du Service de l'urbanisme et de l'environnement



MRC des Pays-d'en-Haut

infocollecte.com

CALENDRIER DES COLLECTES

SECTEUR 2 JAUNE

DÉCEMBRE 2026

D	L	M	M	J	V	S
		1	2	3	4	5
6	7	8	9	10	11	12
13	14	15	16	17	18	19
20	21	22	23	24	25	26
27	28	29	30	31		

JANVIER 2027

D	L	M	M	J	V	S
					1	2
3	4	5	6	7	8	9
10	11	12	13	14	15	16
17	18	19	20	21	22	23
24/31	25	26	27	28	29	30

FÉVRIER 2027

D	L	M	M	J	V	S
	1	2	3	4	5	6
7	8	9	10	11	12	13
14	15	16	17	18	19	20
21	22	23	24	25	26	27
28						

MARS 2027

D	L	M	M	J	V	S
	1	2	3	4	5	6
7	8	9	10	11	12	13
14	15	16	17	18	19	20
21	22	23	24	25	26	27
28	29	30	31			

SECTEUR 3 VERT

DÉCEMBRE 2026

D	L	M	M	J	V	S
		1	2	3	4	5
6	7	8	9	10	11	12
13	14	15	16	17	18	19
20	21	22	23	24	25	26
27	28	29	30	31		

JANVIER 2027

D	L	M	M	J	V	S
					1	2
3	4	5	6	7	8	9
10	11	12	13	14	15	16
17	18	19	20	21	22	23
24/31	25	26	27	28	29	30

FÉVRIER 2027

D	L	M	M	J	V	S
	1	2	3	4	5	6
7	8	9	10	11	12	13
14	15	16	17	18	19	20
21	22	23	24	25	26	27
28						

MARS 2027

D	L	M	M	J	V	S
	1	2	3	4	5	6
7	8	9	10	11	12	13
14	15	16	17	18	19	20
21	22	23	24	25	26	27
28	29	30	31			

Récupération | **Compost** | **Déchets** | **Encombrants**

Inscrivez-vous sur **infocollecte.com** pour recevoir par courriel les rappels et les notifications concernant les collectes de votre secteur.



1. Au chemin avant 7 h le matin du jour de la collecte.
2. Dégagement de 50 cm autour des bacs.
3. Couvercle fermé et roues vers la propriété.
4. Disposé au bout de l'entrée (max. 1.5 m de la rue), aucun obstacle devant le bac.
5. Encombrants placés au chemin le dimanche soir pour une collecte durant la semaine. Toutes les matières sont enfouies sans être triées ou valorisées. Pensez à vendre ou donner avant de jeter.
6. L'hiver, le bac ne doit pas être enlisé dans la neige ou gelé au sol.

Écocentre

L'écocentre intermunicipal est situé au 2125, chemin Jean-Adam, à Saint-Sauveur

HORAIRE D'OUVERTURE

À compter du 1er lundi d'avril :
ouvert tous les jours (sauf le mercredi), de 7 h 30 à 16 h 45.

À compter du 1er lundi de décembre :
ouvert du mardi au samedi, de 8 h 30 à 16 h.

Information :
www.vss.ca/services-aux-citoyens/services/ecocentre • ecocentre@vss.ca •
450 227-0000, poste 3200

Bacs et encombrants : la MRC des Pays-d'en-Haut, responsable des collectes

Les calendriers de collecte et toutes les informations en lien avec ce service essentiel se trouvent à : www.infocollecte.com.

Pour toute question, communiquez avec la MRC. Des bacs sortis trop tôt ou non ramassés après la collecte créent non seulement de la pollution visuelle, mais risquent d'endommager l'équipement de déneigement. Placez les bacs de déchets, recyclage et compost comme l'indique la photo ci-dessous à **1,5 m** du chemin : l'équipement à longue portée des camions peut les récupérer sans nuire au déneigement lorsqu'ils sont à cette distance demandée.



Service de sécurité incendie et des premiers répondants de Morin-Heights

N'oubliez pas la guignolée du 12 décembre!

Nous serons situés, comme chaque année, près du IGA, à l'intersection du chemin du Village et de la Route 364.

Durant la période des Fêtes, la demande de denrées augmente. Nous faisons front commun pour permettre à tous de célébrer cette période dans la dignité. Les dons récoltés servent également dans les mois qui suivent, lorsque les dons se font souvent plus rares, mais les besoins sont toujours aussi présents.

Votre maison est-elle prête pour l'hiver?

- Avertisseurs de fumée fonctionnels
- Avertisseur de monoxyde de carbone fonctionnel
- Sorties dégagées
- Numéro civique visible
- Chemin d'accès déneigé
- Ramonage effectué
- Cendres disposées adéquatement



Travaux publics et infrastructures

Démystifions les postes des employés des travaux publics!

Le travail d'un **col bleu**

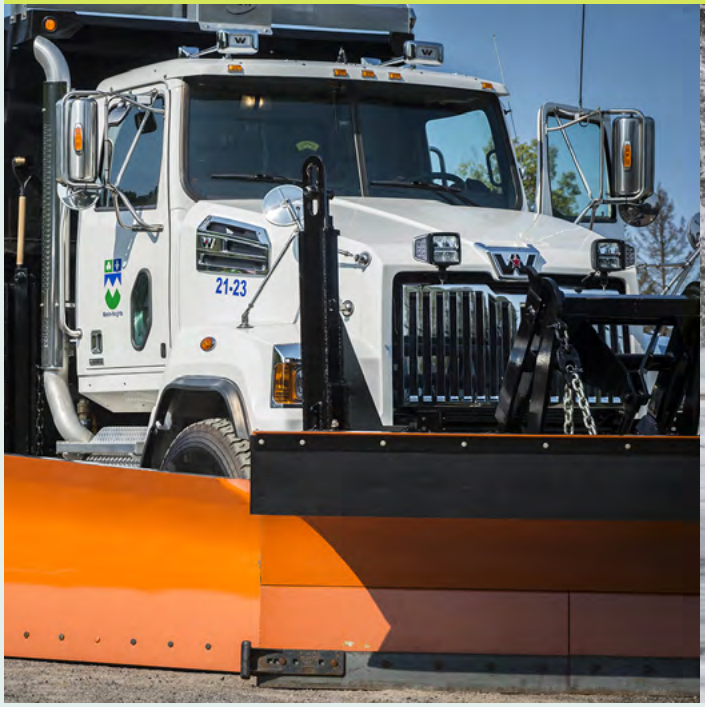

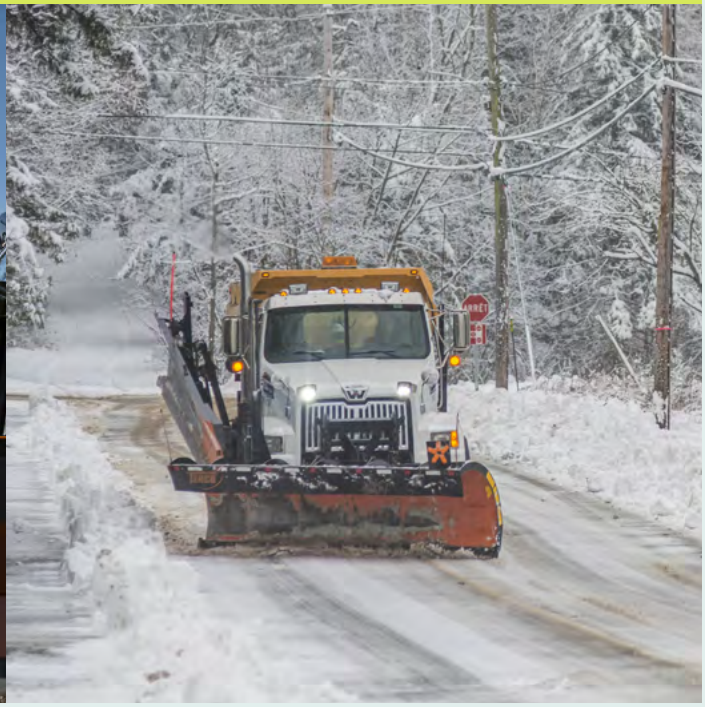

À Morin-Heights, une équipe moyenne de 15 cols bleus (permanents et temporaires) veille toute l'année à la sécurité, à l'accessibilité et au bon fonctionnement des infrastructures. En hiver, leur journée commence souvent avant celle des quelque 5 000 citoyens : malgré la neige, la glace, le froid et les imprévus météorologiques, cette équipe est dédiée à maintenir les routes et les installations accessibles et sécuritaires.

Une journée type en hiver

Avant le départ, le col bleu effectue une ronde de sécurité des chasse-neige, chargeurs, grattoirs, sableuses et autres véhicules. Toute anomalie est rapidement signalée au mécanicien afin de limiter les retards. Le déneigement suit cet ordre de priorité : routes principales, accès aux services d'urgence, secteurs scolaires, rues résidentielles et trottoirs municipaux. La visibilité parfois réduite exige patience et vigilance.

Nous veillons sur notre réseau routier 24/7 : outre les équipes de jour et de soir, un responsable surveille les conditions météorologiques lorsqu'il n'y a pas d'équipe au travail et appelle du renfort la nuit ou la fin de semaine lors d'averses de neige ou de verglas. Ce travail demande endurance, rigueur et esprit d'équipe. Après la tempête, la neige est ramassée le plus rapidement possible, généralement dans les jours qui suivent, dans les rues bordées de trottoirs.

Lors des redoux, l'équipe gère l'accumulation d'eau, les ponceaux gelés, les puisards obstrués, la glace et la détérioration de la chaussée. Les puisards, nettoyés à l'automne, sont vérifiés après les tempêtes. Un mélange de sable, gravier et sel améliore l'adhérence, mais doit parfois être réappliqué par grand froid.

Les cols bleus répondent aussi aux appels et signalements urgents et maintiennent en tout temps l'accès aux bornes-fontaines. Dans cette petite équipe, chacun doit être polyvalent, et passer rapidement d'une tâche extérieure et physique à une autre.

Pour faciliter leur travail

STATIONNEMENT DANS LES RUES INTERDIT EN TOUT TEMPS : un véhicule laissé dans la rue empêche un déneigement complet et peut reporter le prochain passage au lendemain, selon les priorités. Le règlement municipal stipule que : aucun véhicule ou équipement ne doit être placé à moins d'un mètre et demi (1,5 m) de l'emprise de rue. Votre véhicule doit être dans votre entrée, même si votre déneigeur vient de passer. Merci de nous aider à bien dégager vos rues afin de les rendre propres et sécuritaires, en évitant toute obstruction au travail à effectuer.

CIRCULATION DE LA MACHINERIE : selon un règlement municipal, nul ne peut arrêter un opérateur de déneigement dans l'exercice de ses fonctions afin de lui adresser une plainte. Si vous avez un commentaire, une plainte ou un remerciement à nous adresser, vous pouvez joindre le Service des travaux publics du lundi au vendredi. Restez visible pour l'opérateur de toute machinerie; un contact visuel est idéal pour prévenir les incidents et accidents.

RESPECTEZ LES LIMITES de VITESSE : tout au long de l'année, le respect des limites de vitesse et de la signalisation évite des accidents. L'hiver, soyez doublement vigilants... et partez plus tôt au lieu de rouler plus vite, et de mettre votre vie et celle des autres en péril!

Souvent discrets, les cols bleus sont au cœur des défis de l'hiver : ils sécurisent les déplacements, maintiennent les services d'urgence accessibles et permettent au territoire de demeurer fonctionnel malgré les conditions difficiles de nos hivers laurentiens.

Nous vous souhaitons un bel hiver à Morin-Heights. Soyez prudents et patients lors des événements météorologiques majeurs, et saluez chaleureusement notre équipe, qui fait toujours de son mieux pour rétablir rapidement un réseau routier sécuritaire!



Plein air

Calendrier des événements extérieurs

• Course Première neige à Sommet Morin Heights	11 et 12 décembre
• Randonnée aux flambeaux	23 janvier
• Club de ski Viking : 54e édition du Loppet Viking	24 février



Le réseau : plus de 160 km de sentiers de ski de fond, raquette et *fatbike* à votre portée!

Ski de fond

Que vous soyez adepte du style classique, du pas de patin ou du hors-piste, notre réseau de sentiers vous invite à une véritable escapade en pleine nature, avec des panoramas enneigés à couper le souffle!

- Ski de fond classique : points d'accès au parc Basler, Chalet Bellevue, Corridor aérobique et au parc du Domaine Castel Marie;
- Ski de fond pas de patin : accessible à partir du Corridor aérobique;
- Hors-piste : découvrez les sentiers du parc des Bouleaux.

Avec une passe ou un billet journalier acheté en ligne ou dans l'un de nos points de vente, les sentiers du Club de Ski Viking (chemin Jackson) sont également accessibles, bien que le stationnement y soit limité.

Raquette

Plusieurs sentiers sont accessibles à proximité :

- **Parc Basler** – 99, chemin du Lac-Écho : les amateurs de raquette sont invités à parcourir les 15 km de sentiers disponibles au parc Basler. Entourés de paysages sublimes, les visiteurs sauront s'épanouir en plein air;
- **Parc des Bouleaux** – 19, rue des Bouleaux : sentiers forestiers tranquilles qui mènent à des belvédères naturels;
- **Camping et Cabines du Sommet Morin Heights** – 185, rue Bennett : le secteur comprend plusieurs boucles de sentiers balisés offrant de superbes panoramas sur la vallée de Saint-Sauveur et les paysages environnants;
- **Parc du Domaine Castel Marie** – 900-910, Route 364 : ce paisible sanctuaire offre la possibilité de passer un moment tranquille dans un parc alliant nature et histoire.

En plus des panoramas enneigés, ces sites sont propices à l'observation de la faune, à la photographie hivernale et à des pauses en nature.

Vélo sur neige (*fatbike*)

Une quinzaine de kilomètres sont accessibles; ils sont entretenus par le passage des raquetteurs au parc Basler.

Tarification

- **L'achat des abonnements saisonniers se fait en ligne ou au Chalet Bellevue;**
- **Aucuns frais pour les enfants de 17 ans et moins;**
- **L'accès aux pistes de raquette et *fatbike* est gratuit sur présentation de la carte citoyenne!**
- **Détails : www.morinheights.com/Plein-air**

Propriétaires de terrains et de sentiers de ski ou raquette

Vous possédez un terrain sur lequel on retrouve un sentier municipal de ski de fond ou raquette? Envoyez un courriel à skidefond@morinheights.com avec votre preuve de résidence et votre numéro de lot afin de recevoir vos passes VIP gratuitement, pour vous et deux de vos invités (passes transférables pour invités). Une fois que votre demande aura été soumise, le délai de traitement peut aller de 7 à 14 jours avant que vos passes ne soient prêtes à être récupérées.

Points de service

ACCUEIL	SERVICES OFFERTS À CHACUN DES ACCUEILS	ACTIVITÉS À PARTIR DE L'ACCUEIL	HEURES D'OUVERTURE
Chalet Bellevue 27, rue Bellevue	• salle de fartage • billetterie • toilette • douche • aire de repos • location*	• ski de fond classique • raquette • vélo sur neige	tous les jours de 9 h à 16 h
Parc Basler 99, chemin du Lac-Écho	• toilette • aire de repos chauffée • foyer extérieur	• ski de fond classique • glissade • raquette • vélo sur neige	
Parc des Bouleaux 19, rue des Bouleaux	• toilette	• ski de fond nordique • raquette	
Parc du Domaine Castel Marie 900-910, Route 364	• toilette	• ski de fond classique • raquette • sentier de marche damé	
Corridor aérobique 50, chemin du Lac-Écho	• toilette • aire de repos chauffée	• ski de fond classique • ski de fond pas de patin • raquette • vélo sur neige	
Club Viking 393, chemin Jackson	• toilette	• ski de fond classique • raquette	samedi et dimanche de 8 h à 17 h

Conditions et ouverture des sentiers

Vous désirez connaître les conditions actuelles? Consultez le www.morinheights.com/Plein-air. Une mise à jour est effectuée quotidiennement ainsi que la date du dernier entretien mécanique.

Certaines conditions météorologiques ne permettent pas d'utiliser les sentiers afin d'en préserver la qualité ou la restauration; S.V.P., respectez ces consignes lorsque les avis sont émis. De plus, certains tracés de sentiers sont modifiés. Il est important de respecter l'affichage et les propriétés privées.

Location d'équipement*

Ski de fond et raquette : la boutique de location est située au 27, rue Bellevue, soit au sous-sol du Chalet Bellevue. Elle est ouverte du vendredi au lundi et sur réservation du mardi au jeudi. Pendant la période des Fêtes et la semaine de relâche, elle sera ouverte sept jours sur sept.

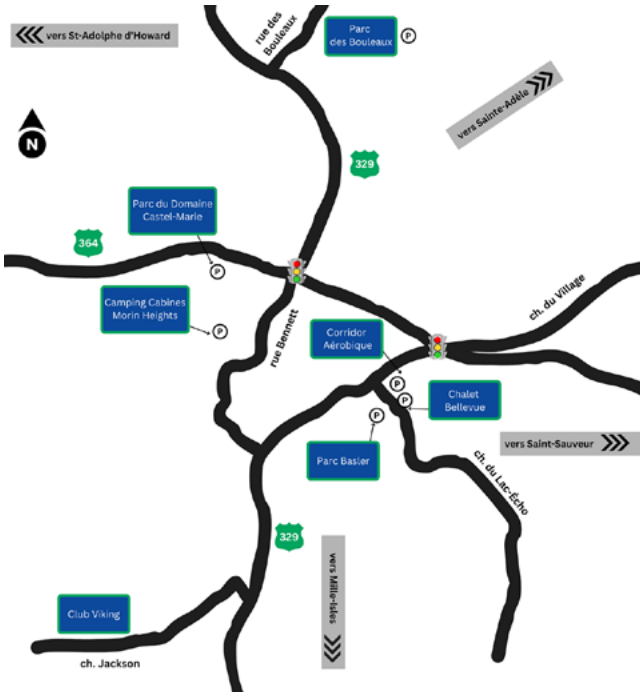

Rappel sur les chiens

Les chiens sont autorisés dans les sentiers de raquette et de marche seulement ET obligatoirement en laisse. Il est possible de promener votre chien également au Corridor canin, situé sur le chemin du Midi, ou au parc à chiens, situé au 100, chemin du Lac-Écho.

Bibliothèque

La bibliothèque est fermée les jours fériés. L'abonnement à la bibliothèque est **gratuit** pour tous les résidents. **La bibliothèque sera fermée du 22 décembre au 2 janvier inclusivement**.

Horaire :
mardi au vendredi : 10 h à 18 h
samedi : 9 h 30 à 16 h 30

823, chemin du Village
450 226-3232, poste 124
bibliotheque@morinheights.com
mabiblioamoi.ca

Nous vous invitons à réserver vos documents à l'avance sur mabiblioamoi.ca ou par courriel à **bibliotheque@morinheights.com**. Pour les retours, la chute à livres est toujours accessible sur le côté du bâtiment.



Les Écolo-héros racontent Noël
12 DÉCEMBRE, 10 H 30
As-tu été sage cette année? Les Écolo-héros vont te raconter comment tu peux te surpasser, avec des histoires qui inspirent et te feront sourire en attendant Noël!

Des hommes, des rois et des palais excentriques!
DIFFUSION DU 19 JANVIER AU 2 FÉVRIER, SUR LA CHAÎNE YOUTUBE MUNICIPALE
Une incursion au cœur des projets architecturaux surprenants de quelques grands rois du 19e siècle. Du Portugal à l'Allemagne, découvrez des châteaux de contes de fées aux inspirations multiples, bâtis pour des rois visionnaires cherchant à vivre leur fantaisie de grands enfants rêveurs.

Artisanat : la pochette médicinale
6 FÉVRIER, 10 H 30
Considéré comme un objet sacré, la pochette médicinale ou sac de médecine renferme des objets et des symboles puissants. Dans cet atelier de bricolage avec Valérie Hamelin, les enfants sont invités à découvrir l'approche mi'gmaq derrière sa création.

Initiation à l'argile
3 MARS, 10 H 30
Dans cet atelier de découverte à la sculpture d'argile, Geneviève Mercure guide les enfants dans la création d'objets rigolos (voir page 18)!

Grainothèque

Dès le début de mars, on commence la saison des semis! Venez chercher vos semences à la bibliothèque avant qu'elles ne s'envolent!

Nouveautés

La bibliothèque garde sa collection à jour! Voici un aperçu de nos nouveautés :

Le palais / François-Henri Désérable
Heartwood / Amity Gaige
Nishim / Michel Jean
Les évadées, t. 1 / Marc Levy
Baignade surveillée / Laura Kasischke
De l'autre côté du lac / Sylvain Prudhomme
Les marchands d'ombre / Marylène Pion
Une obsession fatale / Nora Roberts
Diana, ma sœur : le chant du cygne / Charles Spencer
Nova Stella / Jean-François Vaillancourt



www.morinheights.com

Programmation culturelle



Exposition par l'aquarelliste Isabelle Thouin

La Municipalité de Morin-Heights présente une exposition d'aquarelles par une artiste haut-morinoise. Dans les cinq dernières années, Isabelle Thouin apprend de manière complètement autodidacte à maîtriser l'aquarelle et ses subtilités. Son travail exprime l'innocence, la naïveté, l'émerveillement et la douceur. Son approche, inspirée par la nature et par les petits moments de bonheur, vise à créer une émotion qui saura rejoindre le cœur de la personne qui prendra le temps de s'arrêter.

Au Chalet Bellevue, du 12 au 31 mars. Vernissage ouvert à tous le vendredi 12 mars à 16 h.

Groupe de tricot

Le groupe de tricot se réunit pour tricoter, jaser et partager. Les amateurs de crochet, de broderie ou d'autres travaux d'aiguille sont également les bienvenus!

Les rencontres ont lieu à la bibliothèque tous les jeudis, de 13 h à 16 h. Selon vos disponibilités, il est possible d'être présent pour toute la durée des rencontres ou seulement une partie.

Il s'agit d'un groupe informel, donc il n'est pas nécessaire de s'inscrire ni de réserver; vous n'avez qu'à apporter votre matériel. Si vous avez des questions, veuillez communiquer avec Monique Bélisle au 514 608-2323.

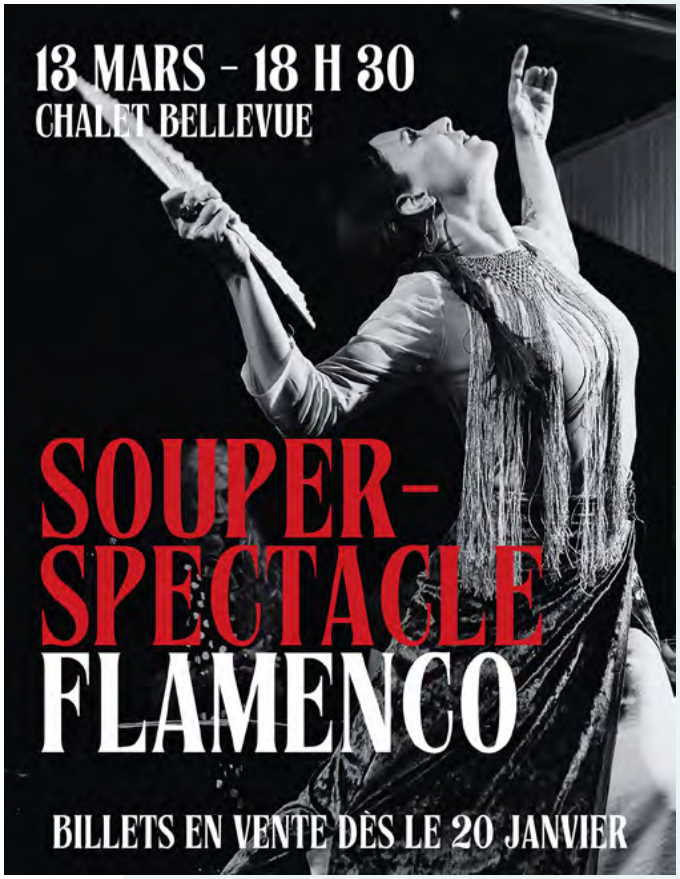



Flûtes en fête de Noël

Un concert de Noël pour toute la famille le mardi 15 décembre à 19 h à l'église Unie (831, chemin du Village).

Billet : 25$, entrée gratuite pour les étudiants de moins de 17 ans

Information et réservation :
514 757-7002 ou jkdflute@gmail.com

Village Noise

La chorale de Noël *VILLAGE NOISE* au IGA Morin-Heights le samedi 19 décembre à 14 h, à ne pas manquer pour se mettre dans l'esprit des Fêtes!

Programmation culturelle



Saison d'hiver 2027 de Théâtre Morin Heights

Nous remercions tous nos fidèles spectateurs ainsi que les membres dévoués de la distribution, de l'équipe technique et les autres bénévoles d'avoir fait de notre production de novembre, « The Musical Comedy Murders of 1940 » de John Bishop, un succès retentissant!

Retenez ces dates pour nos événements au Chalet Bellevue à 19 h (tous les détails seront disponibles sur notre site web sous peu):

- **13 janvier :** lecture à froid d'une pièce de théâtre. Chacun peut se joindre à nous pour lire quelques lignes, ou s'asseoir et écouter;
- **17 février :** assemblée générale annuelle, suivie d'une courte lecture théâtrale. Tout le monde est le bienvenu. Les membres de TMH pour 2027 ont le droit de voter;
- **17 mars :** lecture de la pièce, répétée avec quelques costumes et accessoires, mais les scripts sont encore en main. Faites-nous savoir si vous souhaitez participer au spectacle!

Si vous souhaitez vous impliquer sur scène, dans les coulisses ou même au sein de notre conseil d'administration, n'hésitez pas à nous contacter. Il y a de nombreuses façons de se porter volontaire pour faire partie de notre florissante troupe de théâtre communautaire anglophone; il suffit de nous faire part de votre intérêt.

Pour de plus amples renseignements ou pour savoir comment vous impliquer, appelez le 579 765-3999, envoyez un courriel à **theatremorinheights@gmail.com** ou visitez notre site web au **theatremorinheights.ca**.

HISTOIRE — HISTORY MORIN HEIGHTS

FAITS SAILLANTS DE 2026

En mars 2026, nous avons lancé le projet « **Tous à bord** », une initiative mettant en valeur nos collections, qui a attiré une salle comble au Chalet Bellevue. Ces expositions circulent maintenant dans différents lieux de la communauté, notamment au Chalet Bellevue, à Habitat Morin-Heights, à la bibliothèque et au musée de l'église Trinity, ouvert les dimanches après-midi durant l'été.

Ce mini-musée, animé par nos bénévoles dévoués, a été très bien accueilli et a attiré aussi bien les résidents de la région que les touristes.

Pour l'automne et l'hiver, le musée est ouvert sur rendez-vous aux personnes seules et aux groupes. Pour organiser une visite, veuillez communiquer avec nous à l'adresse suivante: **qckatiana@gmail.com**.

En novembre, nous avons tenu notre activité annuelle de financement au Chalet Bellevue : un **Gala musical du patrimoine**. Au moment où nous rédigeons ces lignes, en octobre, les billets sont tous vendus!

À mesure que nos activités prennent de l'ampleur et que nos collections s'enrichissent, nos bénévoles demeurent au cœur de nos réalisations. Ils assurent le catalogage et la conservation de nos collections grandissantes, préparent et publient notre revue annuelle, « Le Porc-Épic », organisent des activités sociales et installent nos nombreuses expositions.

Ces projets stimulants nécessitent un nombre croissant de bénévoles pour contribuer à diverses activités. **Pensez à vous joindre à notre équipe!**

Pour plus d'information sur notre association et les événements à venir:

COURRIEL : mhha98@hotmail.com
FACEBOOK : Morin Heights Historical Association
SITE WEB : www.morinheightshistory.org

25 QAHN RPAQ

Canada

MORIN-HEIGHTS 1855

Club de lecture en français (CLEF) de Morin-Heights

Le CLEF poursuit ses rencontres mensuelles. Nous y discutons de nouvelles lectures, de livres relus et de coups de cœur. Les rencontres ont lieu au Chalet Bellevue, le quatrième mardi du mois, de 14 h à 16 h.

Pour toute autre information :
Monique Bélisle, 514 608-2323

Laurentian Reading Club

Depuis 1959, nous partageons notre amour des livres, et échangeons des idées et des commentaires, sans oublier le plaisir de nous retrouver entre amis.

Nous nous réunissons à 13 h le troisième mardi de chaque mois, de septembre à juin, au Chalet Bellevue. Notez que nos réunions se déroulent en anglais.

Nous demandons aux membres une cotisation annuelle de 20 $ pour l'achat des livres. Pour de plus amples renseignements, veuillez prendre contact avec Jane Philibert au **450 275-2491** ou à **janephil@cgocable.ca**.



www.morinheights.com

Club de ski de fond Fondeurs - Laurentides

PROGRAMMES JEUNESSE ET INVITATION PREMIÈRE NEIGE 2026

Préparez l'hiver avec le Club de ski de fond Fondeurs-Laurentides! Les inscriptions à nos programmes jeunesse et à nos cours de ski (programme « Jackrabbit », volet Piste et plus) ouvrent dès l'automne. Venez développer la technique et le plaisir de glisser dans un encadrement dynamique.

Notez à votre agenda l'Invitation Première Neige 2026, où les skieurs sont conviés aux premières grandes compétitions de ski de fond de la saison pour lancer le calendrier hivernal!

- **Lieu :** Sommet Morin Heights (231, rue Bennett)
- **Dates :** Inscriptions aux cours dès l'automne
  Invitation Première Neige : décembre 2026
- **Frais :** Varient selon le programme ou la catégorie
- **Information :** info@fondeurslaurentides.ca
  579 888-2005 / fondeurslaurentides.ca

MAISON DE LA FAMILLE des Pays-d'en-Haut

PROGRAMMATION HIVER 2027

La programmation hivernale de la Maison de la famille des Pays-d'en-Haut se déroulera du 18 janvier au 25 mars 2027. Une variété d'activités sera proposée aux familles : ateliers parents-enfants, activités pour les tout-petits, rencontres entre parents, cuisines collectives et bien plus encore. Certaines activités sont gratuites, tandis que d'autres sont offertes à faible coût.

Les inscriptions se feront en ligne dès le 4 janvier 2027. Consultez la programmation complète et les modalités d'inscription sur notre site Internet.

Maison de la famille des Pays-d'en-Haut
480, rue des Capucines, Sainte-Adèle
www.maisondelafamille.com

RELÂCHE SCOLAIRE

DU 27 FÉVRIER AU 6 MARS











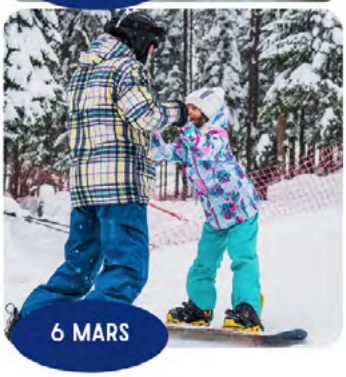

Apprendre et s'amuser !

ACTIVITÉS

27 février : Fête de la relâche
28 février : Randonnée Chouettes et Raquettes* (10 ans et plus)
3 mars : Initiation à la sculpture d'argile*
4 mars : Atelier de pistage animalier avec Les Primitifs*
6 mars : Spectacle L'Arbre du Village (en français à 13h30 / en anglais à 15h05)
6 mars : Initiation au "snowskate"

***sur inscription seulement**

COÛT

Toutes les activités sont **gratuites** !

INFORMATION

450 226-3232 (132)
www.morinheights.com

Installations hivernales au Parc Basler

99, chemin du Lac-Écho

Coin feu

Un coin feu est aménagé au parc Basler, et alimenté par notre équipe durant les fins de semaine et les congés scolaires. Profitez-en pour vous réchauffer entre deux activités : apportez chocolat chaud, guimauves et couvertures, pour une ambiance chaleureuse!

Glissade

Profitez de notre glissade naturellement aménagée! Apportez traîneau, tube ou même « crazy carpet » pour dévaler la glissade et profiter des plaisirs de l'hiver! Ouverte tous les jours de 9 h à 16 h et selon les conditions météorologiques (visitez la page plein air du site Internet municipal).

Patinoires

Horaires des patinoires*

Petite patinoire

	TOUS LES JOURS
Patin libre	9 h à 21 h

Grande patinoire (aux dimensions de la LNH)

	LUNDI	MARDI	MERCREDI	JEUDI	VENDREDI	SAMEDI	DIMANCHE
Patin libre	-	16 h à 18 h	-	-	-	9 h à 11 h	16 h à 18 h
Hockey	9 h à 21 h	9 h à 16 h et 18 h à 21 h	9 h à 21 h	9 h à 21 h	9 h à 21 h	11 h à 21 h	9 h à 16 h et 18 h à 21 h

* Ces horaires sont sujets à changement sans préavis.

Avant de vous déplacer :

Vérifiez si nos patinoires sont ouvertes, selon l'état des glaces et les réservations, en visitant le site web de la Municipalité.

Installations et équipement sur place :

- roulotte d'accueil chauffée
- toilettes chauffées
- supports stabilisateurs pour l'aide au patinage (pour enfants et adultes)



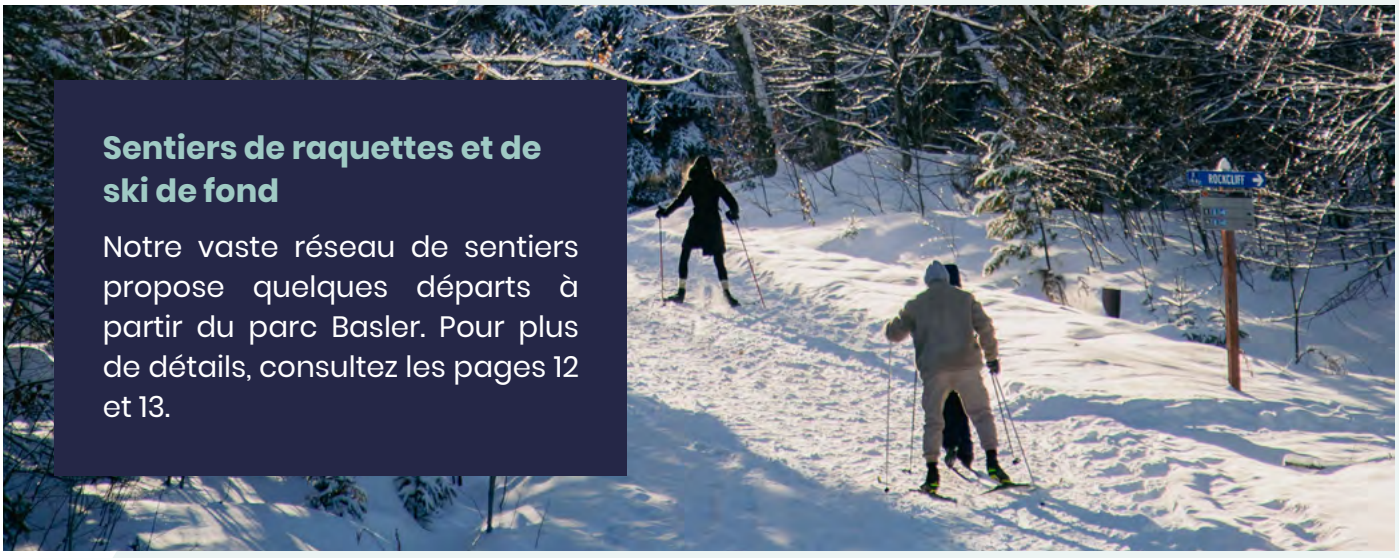

Sentiers de raquettes et de ski de fond

Notre vaste réseau de sentiers propose quelques départs à partir du parc Basler. Pour plus de détails, consultez les pages 12 et 13.

Accès-Loisirs Québec

Des activités gratuites pour les personnes à faible revenu

Ce programme offre aux personnes de 0 à 99 ans, vivant avec une situation de faible revenu, la possibilité de participer gratuitement à des activités de loisir, et ce, dans le respect et la confidentialité. Cette opportunité permet à la clientèle des Pays-d'en-Haut de briser l'isolement et d'être socialement active.

INSCRIPTION – SESSION HIVER 2027

SAINT-SAUVEUR

- mercredi 6 janvier de 9 h 30 à 11 h
  Sous-sol de l'Église Saint-Sauveur
  (205, rue Principale)

OU

SAINTE-ADÈLE

- lundi 11 janvier de 13 h à 16 h
  Garde-Manger des Pays-d'en-Haut
  (1291, boulevard de Sainte-Adèle)

Pour bénéficier du programme, vous devez présenter une preuve de revenu lors de votre inscription.

Pour en savoir plus sur ce programme, veuillez communiquer avec le 450 226-3232, poste 132.





Prochains numéros !

Nos Info Morin-Heights sont livrés à tous les résidents et disponibles dans les bâtiments municipaux ou en version numérique sur le site Internet municipal.

Visitez le www.morinheights.com pour aussi vous inscrire au portail citoyen et à l'infolettre mensuelle.

ÉDITION DU PRINTEMPS – **15 mars au 1er juin 2027**
Date de tombée : 19 janvier 2027
Distribution : 9 mars 2027

ÉDITION D'ÉTÉ – **1er juin au 15 août 2027**
Date de tombée : 22 mars 2027
Distribution : 26 mai 2027

ÉDITION D'AUTOMNE – **15 août au 1er déc. 2027**
Date de tombée : 2 juin 2027
Distribution : 10 août 2027

ÉDITION D'HIVER – **1er déc. 2027 au 15 mars 2028**
Date de tombée : 28 septembre 2027
Distribution : 24 novembre 2027

60 ans de course d'orientation à Morin-Heights

Sport de plein air encore méconnu du grand public, la **course d'orientation (CO)** fait pourtant partie de l'histoire de Morin Heights depuis plus de soixante ans. Dès 1967, le **Club Viking** organisait une rencontre internationale d'envergure, tenue sur six jours, à partir de la station de ski Bellevue (aujourd'hui le parc Basler) et sur les terrains environnants. Depuis, le Club Viking n'a cessé de promouvoir la CO. Il propose régulièrement des activités et met gratuitement à disposition des parcours permanents, praticables à pied durant l'été et en ski durant l'hiver.

Un deuxième organisme basé à Morin-Heights, **Rogaine Laurentides**, contribue depuis l'an 2000 à faire découvrir la CO en organisant chaque année plusieurs activités dans la région.

Enfin, depuis 2018, **Azimut Laurentides**, troisième organisme local, crée des parcours permanents pour les écoles, les parcs et les camps de vacances, en plus d'offrir des activités de *team building* axées sur l'orientation et la collaboration.

Courir et réfléchir : deux mots qui résument bien la course d'orientation

La CO est pratiquée en milieu forestier ou urbain. À l'aide d'une carte et d'une boussole, les participants partent à la recherche de balises indiquées par un cercle sur la carte, et par une toile triangulaire orange et blanche sur le terrain. L'enjeu est de réaliser son parcours en combinant la lecture de la carte, en choisissant son itinéraire et en s'orientant sur le terrain, tout en respectant ses propres capacités physiques. De façon ludique ou stratégique, la tête et les jambes de chacun des participants sont sollicitées!

Il existe plusieurs formes de course d'orientation : seul ou en équipe, dans l'ordre donné le plus rapidement possible, sans ordre imposé mais dans un temps limite, à pied, en ski, à vélo, en canot, en chaise roulante, à cheval, de jour ou de nuit; les formules ne manquent pas! Accessible à tous, la CO est pratiquée par des gens de tout âge et de tout niveau.

Activités de CO à Morin-Heights en 2027

La communauté des « orienteurs » souhaite faire découvrir la CO à la population locale en l'invitant à participer aux différentes activités organisées tout au long de l'année 2027. Voici le calendrier préliminaire; les détails pour chacun des événements se trouveront sur les sites Internet de chacun des organismes organisateurs.

- **Dimanche 31 janvier :** Parcours d'initiation à la CO en ski de fond et en raquette à neige, au Club Viking. Activité pour toute la famille; les participants doivent avoir leurs propres skis ou raquettes.
- **D'avril à octobre :** Plusieurs événements dans la région sont organisés par Rogaine Laurentides.
- **Dimanche 29 août au Parc Basler** et **dimanche 3 octobre au Club Viking :** Deux courses d'orientation à pied, organisées par le *Ramblers Orienteering Club*.
- **Vendredi 15 octobre, en soirée :** Chasse O'Vampires au parc Basler, grand jeu de tag dans le noir. Pour toute la famille; les participants doivent avoir une lampe frontale. L'activité se termine autour d'un feu de camp, organisé par le club Azimut Laurentides.

Pour en apprendre plus sur la CO, consultez les sites web des clubs et de la Fédération québécoise de course d'orientation (FQCO).

Courir c'est bien, mais réfléchir en même temps, c'est mieux!

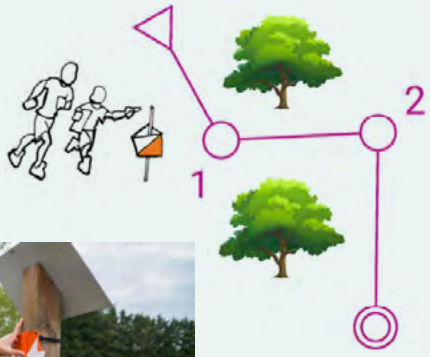





Les activités de la Légion royale canadienne

Au 127, chemin Watchorn

SAMEDI 28 NOVEMBRE
Musique avec le groupe Madhouse, 20 h

VENDREDI 11 DÉCEMBRE
Souper viande fumée, 17 h 30 à 19 h

SAMEDI 19 DÉCEMBRE
Musique avec Posa Blue & Friends, 20 h

VENDREDI 15 JANVIER
Souper viande fumée, 17 h 30 à 19 h

SAMEDI 13 FÉVRIER
Souper de la Saint-Valentin, 18 h

VENDREDI 26 FÉVRIER
Souper viande fumée, 17 h 30 à 19 h

SAMEDI 27 FÉVRIER
Joute de balle molle dans la neige, 13 h

VENDREDI 5 MARS
75e édition des courses de ski pour enfants

SAMEDI 13 MARS
Souper de la Saint-Patrick, 18 h

VENDREDI 26 MARS
Souper viande fumée, 17 h 30 à 19 h

Tous les évènements sont ouverts au public.

Dards tous les jeudis, 13 h.
Cours de Djembe tous les lundis et mardis, 19 h.
Hockey de rue tous les samedis matin.
Jeux de société tous les dimanches, 14 h à 16 h.
Yoga sur chaise tous les lundis, 10 h.

Location de salle, avec ou sans service de bar, disponible (informations disponibles par courriel).

legion171@cgocable.ca • www.legion171.com
Facebook : legion171
Facebook des spectacles musicaux : morinheights live
450 226-2213



Entente intermunicipale

Une entente intermunicipale entre les municipalités de Morin-Heights, Piedmont, Sainte-Adèle, Sainte-Anne-des-Lacs, Sainte-Marguerite-du-Lac-Masson, Saint-Adolphe-d'Howard et Saint-Sauveur permet aux citoyens de ces sept municipalités de s'inscrire aux activités offertes dans cette entente et de bénéficier de la tarification résidente. Cette entente a pour but de promouvoir certains cours et surtout d'offrir aux citoyens un accès à une offre de service plus variée.

Modalités d'inscription

Suivre la procédure d'inscription de la municipalité qui offre l'activité de votre choix. Des preuves de résidence sont requises pour s'inscrire auprès de chacune des municipalités.

La liste des cours offerts à l'hiver 2027 par le biais de cette entente est disponible via ce lien : www.morinheights.com/Activites-et-cours-offerts

INFORMATION

Municipalité de Piedmont :
450 227-1888, poste 230 / piedmont.ca

Municipalité de Sainte-Anne-des-Lacs :
450 224-2675, poste 262 / sadl.qc.ca

Ville de Sainte-Adèle :
450 229-2921, poste 7244 / ville.sainte-adele.qc.ca

Ville de Sainte-Marguerite-du-Lac-Masson :
450 228-2543, poste 221 / lacmasson.com

Municipalité de Saint-Adolphe-d'Howard :
819 327-2044, poste 241 / stadolphedhoward.qc.ca

Ville de Saint-Sauveur :
450 227-0000, poste 4000 / vss.ca

Consultez l'horaire complet des cours offerts à Morin-Heights en pages 23 à 26.

Coordonnées municipales

Hôtel de ville:
567, chemin du Village
Morin-Heights (Québec)
J0R 1H0

Téléphone: 450 226-3232
Télécopieur: 450 226-8786

www.morinheights.com
municipalite@morinheights.com

Courriels :
bibliotheque@morinheights.com
chaletbellevue@morinheights.com
comptabilite@morinheights.com
conseil@morinheights.com
loisirs@morinheights.com
mutation@morinheights.com
pleinair@morinheights.com
service.urbanisme@morinheights.com
ssi@morinheights.com
taxes@morinheights.com
travauxpublics@morinheights.com

Sûreté du Québec des Pays-d'en-Haut :
450 227-6848

Contrôle des animaux:
1 866 960-7722 • www.spcall.ca

Portail citoyen :
citoyen.morinheights.com

www.facebook.com/MunicipaliteMorinHeights

www.instagram.com/municipalitedemorinheights

youtube.com/@MunicipalitedeMorinHeights

t.me/morinheights

Urgence 9-1-1 :
Travaux publics (soirs, nuits, fins de semaine et fériés) - Feu - Police - Ambulance Mesures d'urgence

Photos : Mathieu Dumontier, Paul Mackay, Marie-Lou Gervais, Martin Sauvageau, Ève Des Rochers, Hélène St-Pierre et Tara Kirkpatrick

Dépôt légal – Bibliothèque et Archives nationales du Québec, 2026

Conception graphique :
Turkoise Design

Impression :
Les Imprimés Triton / 1 888 990-3486
www.groupetriton.com



Débute le 18 janvier - 10 semaines de cours !

Forfait de JOUR — 250 $ résidents — 288 $ non-résidents

LUNDI	MARDI	MERCREDI	JEUDI
9 h 15 - 10 h 15 **Tonus-Flex** Katy	8 h 45 - 9 h 45 **Cardio-Tonus** Manon 11 h - 12 h **Initiation à la boxe** Boxe Laurentien	9 h - 10 h **Yoga pour tous** Lynda	9 h - 10 h **Mise en forme raquette** Sophie 10 h 30 - 11 h 30 **Solo-Latino** Francisco

Forfait de SOIR — 175 $ résidents — 201 $ non-résidents

LUNDI	MARDI	MERCREDI
18 h 30 - 19 h 30 **Cardio-Tonus** Katy	19 h - 20 h **Zumbaaa** Manon	18 h 30 - 19 h 30 **Yoga pour tous** Lynda

INSCRIPTION

RÉSIDENTS: DÈS LE 25 NOVEMBRE
NON-RÉSIDENTS: DÈS LE 2 DÉCEMBRE

MORINHEIGHTS.COM
450 226-3232 (132)
CHALET BELLEVUE



Cours offerts

Nouveauté!

INSCRIPTIONS

Les résidents de Morin-Heights ont maintenant accès à une période de préinscription, du 25 novembre au 1er décembre.

Dès le 2 décembre, les inscriptions seront ouvertes à tous.

PAR INTERNET

Rendez-vous sur www.morinheights.com et cliquez sur la pastille « Inscription » sur la page d'accueil

PAR TÉLÉPHONE

450 226-3232, poste 132

EN PERSONNE

Chalet Bellevue, 7 jours sur 7, de 9 h à 16 h

Activités physiques (adultes)

* cours inclus dans l'entente intermunicipale (p.22)

ACTIVITÉ SPORTIVE	JOUR	CLIENTÈLE	PROFESSEUR	HEURE	DURÉE	DATE DÉBUT	COÛT RÉSIDENT	COÛT NON-RÉSIDENT
Bridge jeu à la carte	lundi	adultes	Louise Lalonde	9 h 30 - 11 h 30	9 sem.	1er mars	gratuit	gratuit
Cardio-latino	jeudi	adultes	Francisco De La Calleja	11 h 45 - 12 h 45	12 sem.	7 janv.	180 $	208 $
Cardio-tonus* *aussi offert dans le forfait*	mardi	adultes	Manon Coulombe	8 h 45 - 9 h 45	10 sem.	19 janv.	150 $	175 $
	lundi		Katy de Denus	18 h 30 - 19 h 30		18 janv.	150 $	175 $
Danse en ligne country débutant*	mercredi	adultes	Wendy Aitken	19 h - 20 h	10 sem.	20 janv.	130 $	150 $
Danse en ligne en douceur*	mardi	adultes	Sylvie Labelle	16 h - 17 h	10 sem. ou 15 sem.	19 janv.	110 $ (10 sem.) 165 $ (15 sem.)	127 $ (10 sem.) 191 $ (15 sem.)
Danse en ligne débutant 1*	mardi	adultes	Sylvie Labelle	17 h 15 - 18 h 15	10 sem. ou 15 sem.	19 janv.	110 $ (10 sem.) 165 $ (15 sem.)	127 $ (10 sem.) 191 $ (15 sem.)
Danse en ligne débutant 2*	mardi	adultes	Sylvie Labelle	18 h 30 - 19 h 30	10 sem. ou 15 sem.	19 janv.	110 $ (10 sem.) 165 $ (15 sem.)	127 $ (10 sem.) 191 $ (15 sem.)
Forfait hivernal* Accès à six cours différents pour un seul prix!								
Flexi-danse	jeudi	adultes	Francisco De La Calleja	13 h - 14 h	12 sem.	7 janv.	180 $	208 $
Initiation à la boxe*	mardi	adultes	Boxe Laurentien	11 h - 12 h	10 sem.	19 janv.	150 $	175 $

Activités physiques (adultes, suite)

* cours inclus dans l'entente intermunicipale (p.22)

ACTIVITÉ SPORTIVE	JOUR	CLIENTÈLE	PROFESSEUR	HEURE	DURÉE	DATE DÉBUT	COÛT RÉSIDENT	COÛT NON-RÉSIDENT
Karaté	vendredi	adultes	Gilles Labelle	17 h 30 - 18 h 30	1, 3, 5 ou 10 mois	8 janv.	selon la durée de la session	
Pour inscription, communiquez avec Kyoshi Gilles Labelle au 450 431-1444								
Mise en forme traîneau parent-bébé	mardi	parent avec bébé	Sophie Desrochers	10 h - 11 h	8 sem.	19 janv.	115 $	133 $
Mise en forme raquette	jeudi	adultes	Sophie Desrochers	9 h - 10 h	10 sem.	21 janv.	150 $	175 $
Qi-Gong Do In méditation*	jeudi	ados adultes aînés	Geneviève Pepin	16 h 30 - 18 h	10 sem.	14 janv.	210 $	242 $
Solo-latino* *aussi offert dans le forfait*	jeudi	adultes	Francisco De La Calleja	10 h 30 - 11 h 30	12 sem.	7 janv.	180 $	208 $
Tonus-flex* *aussi offert dans le forfait*	lundi	adultes	Katy De Denus	9 h 15 - 10 h 15	10 sem.	18 janv.	150 $	175 $
Yoga débutant*	mercredi	adultes	Lynda Dupont Yoso zen	17 h 15 - 18 h 15	10 sem.	20 janv.	150 $	175 $
Yoga doux 65 ans et +*	mercredi	adultes	Lynda Dupont Yoso Zen	10 h 15 - 11 h 15	10 sem.	20 janv.	150 $	175 $
Yoga pour tous* *aussi offert dans le forfait*	mercredi	adultes	Lynda Dupont Yoso Zen	9 h - 10 h 18 h 30 - 19 h 30	10 sem.	20 janv.	150 $	175 $
Zumbaaa* *aussi offert dans le forfait*	mardi	adultes	Manon Coulombe	19 h - 20 h	10 sem.	19 janv.	150 $	175 $

Culturel (adultes)

ACTIVITÉ	JOUR	CLIENTÈLE	PROFESSEUR	HEURE	DURÉE	DATE DÉBUT	COÛT RÉSIDENT	COÛT NON-RÉSIDENT
Espagnol* niveau 2	jeudi	adultes	Yoalli Gallagos	13 h - 14 h 30	10 sem.	14 janv.	195 $	224 $
Espagnol* conversation avancée	jeudi	adultes	Yoalli Gallagos	10 h - 11 h 30	10 sem.	14 janv.	195 $	224 $
Espagnol* conversation débutant-intermédiaire	jeudi	adultes	Yoalli Gallagos	11 h 30 - 13 h	10 sem.	14 janv.	195 $	224 $
Cours d'aquarelle*	mercredi	ados adultes aînés	Jules Bressani	17 h - 19 h	10 sem.	20 janv.	300 $	345 $

Sports et activités physiques (enfants-ados)

* cours inclus dans l'entente intermunicipale (p.22)

ACTIVITÉ	JOUR	CLIENTÈLE	PROFESSEUR	HEURE	DURÉE	DATE DÉBUT	COÛT RÉSIDENT	COÛT NON-RÉSIDENT
Danse contemporaine 1* avec spectacle	mardi	6 à 8 ans	Azalée Leroux	17 h 55 - 18 h 40	15 sem.	19 janv.	375 $	432 $
Danse contemporaine 2* avec spectacle	mardi	9 à 14 ans	Azalée Leroux	18 h 50 - 19 h 50	15 sem.	19 janv.	390 $	449 $
~~Danse* parent-enfant~~	~~vendredi~~	~~18 mois à 3 ans~~	~~Azalée Leroux~~	ANNULÉ	~~10 sem.~~	~~22 janv.~~	~~250 $~~	~~288 $~~
~~Hip-hop* avec spectacle~~	~~vendredi~~	~~7 à 12 ans~~	~~Azalée Leroux~~	ANNULÉ	~~15 sem.~~	~~22 janv.~~	~~390 $~~	~~449 $~~
Karaté	vendredi	enfants	Gilles Labelle	17 h 30 - 18 h 30	1, 3, 5 ou 10 mois	8 janv.	selon la durée de session	
Pour inscription, communiquez avec le partenaire : Kyoshi Gilles Labelle au 450 431-1444.								
Mini-ballet* avec spectacle	mardi	3 à 5 ans	Azalée Leroux	17 h - 17 h 45	15 sem.	19 janv.	375 $	432 $
~~Mini hip-hop* avec spectacle~~	~~vendredi~~	~~4 à 6 ans~~	~~Azalée Leroux~~	ANNULÉ	~~15 sem.~~	~~22 janv.~~	~~375 $~~	~~432 $~~
Multi-sports*	dimanche	3 ½ à 5 ans	Sportball	9 h 45 - 10 h 40	10 sem.	24 janv.	165 $	190 $
Multi-sports parent-enfant*	dimanche	2 à 3 ½ ans	Sportball	9 h - 9 h 40	10 sem.	24 janv.	165 $	190 $

Culture (enfants)

ACTIVITÉ	JOUR	CLIENTÈLE	PROFESSEUR	HEURE	DURÉE	DATE DÉBUT	COÛT RÉSIDENT	COÛT NON-RÉSIDENT
Arts pour enfants*	jeudi	5 à 9 ans	Art Diana	17 h 55 - 18 h 55	8 sem.	21 janv.	250 $	288 $
				17 h 55 - 18 h 55	4 sem. (cours 1, 3, 5 et 7)	21 janv.	125 $	144 $
				17 h 55 - 18 h 55	4 sem. (cours 2, 4, 6 et 8)	28 janv.	125 $	144 $
		9 à 12 ans		19 h 05 - 20 h 05	8 sem.	21 janv.	250 $	288 $
				19 h 05 - 20 h 05	4 sem. (cours 1, 3, 5 et 7)	21 janv.	125 $	144 $
				19 h 05 - 20 h 05	4 sem. (cours 2, 4, 6 et 8)	28 janv.	125 $	144 $

Formation (adolescents)

ACTIVITÉ	JOUR	CLIENTÈLE	PROFESSEUR	HEURE	DURÉE	DATE DÉBUT	COÛT RÉSIDENT	COÛT NON-RÉSIDENT
Formation* Gardien(ne) averti(e)	dimanche	11 à 15 ans	Secourys	9 h - 15 h	1 séance	31 janv. (français) 7 févr. (anglais)	70 $	82 $